VOLLEY — BASKETBALL

A început returul campionatului regional

Rezultatul primei etape

Activitatea oficială de volleyball şi hasketball a fost reluată ieri, când s'au desfăşurat primele partide din cadrul returului campionatului regional.

Un public numeros şi ales a ţinut să fie prezent la inaugurare, având în vedere că programul era din cele mai atracţioase.

Intr'adevăr, întâlnirile Telefon Club—C. F. R. şi Sportul Studenţesc-Telefon Club, promiteau a furniza spectacole interesante. Aşteptările n'au fost însă confirmate. In special partida de volleyball dintre telefoniştii şi feroviari n'a corespuns nici un moment. Primii au prezentat o formaţiune în care figurau trei rezerve şi au lăsat impresia că ar vrea să piardă. Intâlnirea de basketball Sportul Studenţesc—Telefon Club, care era aşteptată cu legitim interes, n'a pasionat după cum se credea. Diferenţa de clasă prea evidentă în favoarea celui dintâi a dat impresia în unele momente că pe teren nu există decât o singură echipă.

In rest s'au obţinut rezultate normale, surprizele fiind aproape înlăturate cu desăvârşire.

Este de semnalat însă lipsa unor echipe dela datorie, şi mai ales criza accentuată din corpul arbitrilor, criza care se face simţită chiar din prima zi a returului.

VOLLEY BALL FEMENIN
Aurora—Vif. Dacia: 15.11; 15.7

Deşi în formaţie completă, Viforul a cedat surprinzător în faţa durerii, lipsită de două jucătoare titulare.

Singura explicaţie trebue căutată, în insuficienta pregătire a echipei galbene ale căror jucătoare nu au reuşit nici un moment să aibă acea atât de necesară legătură între linii.

HAI HAI—BONAPARTE A, 15-9; 15.13

Hai Hai a câştigat în două seturi în dauna „bonapartiştelor" care par lisite complect de antrenament.

Jocul în general, a fost frumos, combatantele arătând multe lucruri frumoase. S'au remarcat: Zeta Furlungeanu şi Ciorica Negrescu dela Hai Hai. Bonapartistele au muncit toate în aceiaş măsură pentru a scoate un rezultat cât mai onorabil.

BONAPARTE H — FORMA 15-6; 15-8

Bonaparte H şi-au întrecut colegele, reuşind să învingă mult mai uşor decât se prevedea pe Forma, complet lipsită de legătură. Dealtfel scorul oglindeşte perfect dezechilibrul dintre adversare. Singura care s'a detaşat, a fost Nelly Tipărescu dela învingătoare.

START B.—IUREŞ B FORFAIT

Startul a câştigat fără luptă, iureşistele neprezentându-se.

IUREŞ — TELEFON CLUB 15-0; 15.12

Campioanele au dispus extrem de uşor de Telefon Club care cedează surprinzător la zero primul set ca apoi să se refacă şi să ajungă cu greu la 12. Jocul, mai ales în primul set, a fost complect dezechilibrat. S'a remarcat E. Mănescu dela campioana şi Genuţa Teohary dela Telefon Club.

SP. STUDENŢESC—METALOSPORT 9—15; 15—5; 15—9

Jocul a fost mult mai strâns decât se aştepta, „studentele" învingând cu greutate pe Metalosport care s'a apărat cu îndârjire. S'au remarcat Rodica Riegler dela Sportul şi Marieta Poller dela învinse.

TELEFON CLUB B.—CARAIMAN 15—11; 15—13

Caraiman şi-a făcut un debut fericit ,arătând multe posibilităţi, dar în faţa unui adversar mai rutinat nu a putut face mai mult. In general jocul a fost destul de strâns şi spectaculos. S'au remarcat Monico Bolintineanu şi Simona Petrovan dela Telefon Club. Invinsele au muncit toate în aceiaş măsură.

VOLLEYBALL CAT. I
TELEFON CLUB—C. F. R., 15—14; 7—15; 15—11

Intâlnirea dintre „feroviari" şi „albaştrii" nu a corespuns deloc aşteptărilor.

Telefoniştii au prezentat o formaţie cu rezerve şi au dispus cu multă greutate de adversar, după ce lăsaseră impresia că ar fi dispuşi să piardă.

S'au remarcat Balosache, Petrescu dela învingători şi Ema Dumitrescu dela C. F. R.

VIITORUL—A. C. T. 15—7; 15—9

Lăzăriştii cu numai patru jucători, au reuşit o victorie concludentă în daûna A. C. T.-ului.

S'a remarcat Carabella dela învingători şi Gluţescu dela A. C. T.

ARHITECTURA—VIF. DACIA 15—10; 17—16

Deşi au dispus de adversari numai în două seturi „arhitecţii" au muncit mai mult decât se aşteptau. Viforul arătând multe lucruri frumoase.

S'a remarcat Diaconu dela arhitectura iar din noua formaţie a Viforului Flimon şi Constantinescu.

AVANTUL SPORTIV—AURORA 15—2; 15—7

Cu formaţie incomplectă Aurora a cedat la un scor surprinzător în faţa unui adversar întradevăr plin de avânt şi dornic de victorie.

Jocul a fost complet dezechilibrat, pe teren ne existând de cât o echipă: Avântul.

S'a remarcat ca de obicei Scorţeanu dela învingători iar dela învinşi Marcus.

MACABI—V. S. C. 15—8; 15—11

Dudeştenii au dispus cu mare uşurinţă de un V. S. C. incomplet şi în continuă decadenţă. Scorul de altfel, arată perfect superioritatea învingătorilor care au luptat toţi în aceiaş măsură pentru victorie. Dela V. S. C. s'a remarcat Brătan şi Ionescu Neaţă.

BASKET-BALL CAT. I
SPORTUL STUDENŢESC—TELEFON CLUB 50—14 (31—1)

Socotită ca „derby" al zilei partida a corespuns numai în parte aşteptărilor. Cauza a fost Telefon Clubul, care deşi ştia perfect d ebine că are de luptat cu un adversar rutinat şi cu o echipă care funcţionează ireproşabil, a întrebuinţat o formaţie atletică cu joc individual care nu a dat randamentul necesar. Consecinţa se vede din rezultatul primului time când erau conduşi cu 13 coşuri. După pauză puţinele modificări au dat jocului o altă notă caracteristică.

S'au remarcat Riegler şi Sădeanu dela învingători iar Teodorescu şi Colibaşi au fost cei mai buni oameni ai Telefon Clubului.

Arbitrajul d-lui Udenio a permis o normală desfăşurare a jocului

C. F. R.—A. C. T., 38-20 (18-10)

Feroviarii numai cu o singură linie au învins mai greu decât se aşteptau pe A. C. T. care a fost un adversar destul de periculos. Jocul a fost slab deşi echipele au jucat corect. Cauza a fost arbitrul care a arătat că habar n'are de basket-ball. S'au remarcat Prunescu, Marinescu dela C. F. R. şi Ghiţescu cu Mathias dela învinşi.

V. S. C.—AURORA 25-22 (14-8)

După mare luptă „verzii" au reuşit să câştige partida la o mică diferenţă, datorită eficacităţii liniei de înaintare.

S'a remarcat Sultănescu dela V. S. C. şi Abramovici dela „negrii".

VOLLEYBALL CAT. II
B. T. M.—INAINTE 15—10; 16—14

Numai cu un titular şi trei rezerve, Inainte a cedat în două seturi în faţa echiperilor din Bucureşti Traj după un joc lipsit de nerv.

PEBE—V. S. C., 15—4; 15—7

Pebeul superior a învins cu autoritate un adversar lipsit de legătură şi cu multe lacune în echipe.

ENERGIA—VIF. DACIA AMANAT

Partida nu s'a putut juca întrucât nu s'a prezentat arbitru.

SP. STUDENŢESC—AV. SPORTIV 15—0; 15—0

Studenţii au câştigat prin nepreznetarea adversarilor.

VIITORUL—C. F. R., 10—15; 15—10; 15—0

Lăzăriştii au jucat extrem de slab din cauza lipsei complecte de antrenament. Acelaş lucru şi la C. F. R., care însă mai ghinionist a pierdut deşi avea jocul în mână.

S'a remarcat Niculescu dela Viitorul şi Hariton dela C. F. R.

E. F. A.—O. C. B 15—11; 15—9

Armenii în plin progres au dispus uşor de O C. B. care deşi la el acasă nu a putut lua nici măcar un set.

CARAIMAN—AURORA, 15—10 15—4

Net superior, caraiman a dispus cu uşurinţă de Aurora care este lipsită complect de mobilitate.

S'au remarcat Georgescu şi Calioni dela Caraiman. Negrii toţi la fel de slab.

BASKETBALL CAL. II
JUVENTUS—RAHOVA 34—20 (10—20)

Neluând jocul în serios Juventus s'a lăsat condus până la pauză, după care a reuşit să ajungă şi să ia un apreciabil avantaj asupra adversarilor. Marin Pol s'a arătat din nou ca un element de valoare, iar Danelopol şi-a făcut o reintrare strălucită.

Dela Rahova s'a remarcat Teodoru.

O. C B.—V. S. C., 8—4

Jocul a fost întrerupt în timeul II când V. S. C.-ul s'a retras în semn de protest împotriva arbitrului.

SP. STUDENŢESC—A. C. T., 48—22 (34—14)

Garnitura secundă a campionilor naţionali a câştigat cu un apreciabil avans deşi A. C. T.-ul a întrebuinţat câţiva jucători din echipa primă. S'a remarcat Netty dela Sportul şi Gitescu dela A. C. T.

BONAPARTE—E. F. A. 23—18 (12—13)

Bonaparte, cu preţiosul concurs al arbitrului a reuşit să-şi însuşească victoria, deşi la pauză erau conduşi „cu un punct".

Echipa de basketball a Sportului Studenţesc

Singurii care s'au remarcat au fost Bebe Tipărescu şi Jack Niculescu dela Bonaparte.

VIITORUL—VIFORUL DACIA 36—18 (18—10)

Fără trei titulari „lăzăriştii" au muncit mai mult decât ne aşteptam, nu din cauza superiorităţi adversarilor ci din cauza brutalităţilor acestora. Totuşi diferenţa de scor e apreciabilă lăsând să se întrevadă diferenţa de clasă. S'au remarcat Carabella dela Viitorul şi Lupan dela Viforul Dacia.

C. F. R.—ENERGIA 14—0

Indignată de arbitraj, Energia s'a retras în timeul II de pe teren.

AURORA—INAINTE 28—10 (14—4)

Aurora a dominat tot timpul reuşind să termine cu un apreciabil avantaj în dauna adversarilor care nu au deloc legătură.

VOLLEYBALL CAT. III
C. F. R.—V. S. C. 15—4; 13—7

Feroviarii practicând un joc frumos au dispus cu multă uşurinţă de V. S. C. S'au remarcat Chiriac şi Slavici dela C. F. R. Dela V. S. C. toţi la fel de slabi.

PEBE—RADU VODA 15—11; 9—15; 13—8

Pebeul a învins cu greu pe Radu Vodă care s'a apărat cu îndârjire. S'au remarcat Subotovici şi Paraschivescu dela Pebe.

VIITORUL—BONAPARTE 15—14; 11—13; 13—6

Numai în cinci jucători „lăzăriştii" au câştigat mult mai greu decât se aşteptau. S'a remarcat Ganea dela Viitorul şi Calistrat dela învinşi.

MACABI—RAHOVA 15—2; 15—9

Dudeştenii au câştigat cu uşurinţă în dauna Rahovei lipsită de antrenament.

A. S. 13—E. F. A. 15—12; 15—4

A. S. 13 după un joc în care au dominat tot timpul au dispus la diferenţă de „armeni".

GEEN.

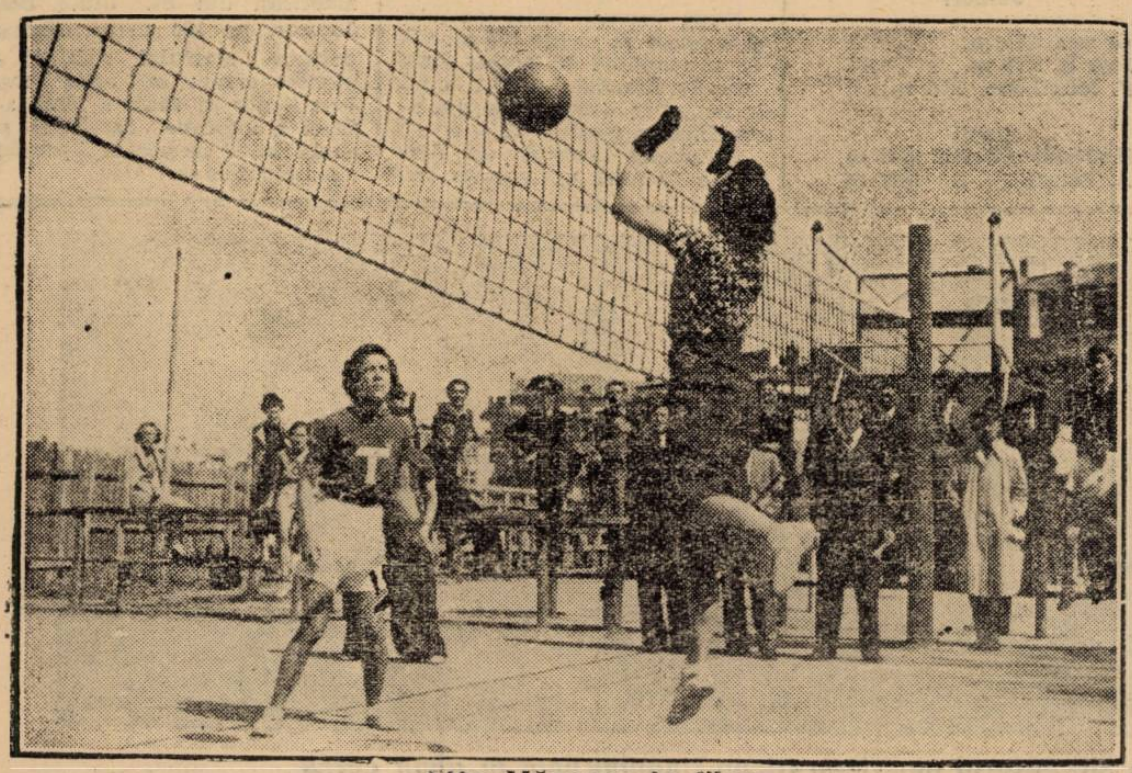

Etta Mănescu la fileu